



# ***Municipalidad de Goicoechea.***

***Unidad Técnica de Gestión Vial***

## ***Informe de labores 2015-2019.***

***Gestión Vial Cantonal.***



***Todos comprometidos con el mejoramiento de nuestro cantón***

# ***Inversión Total en la red vial. Goicoechea 2015-2019.***

<b>Año</b>	<b>Inversión en colones</b>	<b>Porcentaje de inversión</b>
<b>2015</b>	<b>₡324.078.762,65</b>	<b>7,09</b>
<b>2016</b>	<b>₡394.236.966,19</b>	<b>8,62</b>
<b>2017</b>	<b>₡862.487.943,79</b>	<b>18,86</b>
<b>2018</b>	<b>₡1.566.739.385,61</b>	<b>34,26</b>
<b>2019</b>	<b>₡1.425.765.705,79</b>	<b>31,18</b>
<b>Total</b>	<b>₡4.573.308.764,03</b>	<b>100,00</b>



***Todos comprometidos con el mejoramiento de nuestro cantón***

# ***Tipo de intervención por año.***

<b>Año</b>	<b>Mantenimiento rutinario</b>	<b>Mantenimiento periódico</b>	<b>Rehabilitación</b>	<b>Total</b>
<b>2015</b>	19,01	4,55	0,00	23,56
<b>2016</b>	12,90	2,38	0,00	15,28
<b>2017</b>	4,10	3,11	8,10	15,31
<b>2018</b>	4,88	5,38	11,71	21,97
<b>2019</b>	0,29	8,35	12,05	20,69
<b>Total</b>	41,18	23,77	31,86	96,80



***Todos comprometidos con el mejoramiento de nuestro cantón***

# ***Inversión total por distrito.***

	<b>Longitud intervenida (km)</b>	<b>Costo</b>
<b>Guadalupe</b>	22,66	₴ 1.309.733.450,75
<b>San Francisco</b>	2,68	₴ 158.837.073,47
<b>Calle Blancos</b>	23,52	₴ 696.582.293,07
<b>Mata de Plátano</b>	9,52	₴ 515.495.454,19
<b>Ipis</b>	12,90	₴ 808.995.241,86
<b>Rancho Redondo</b>	4,45	₴ 84.065.078,05
<b>Purral</b>	21,09	₴ 999.600.172,63
<b>Total</b>	96,80	₴ 4.573.308.764,02



***Todos comprometidos con el mejoramiento de nuestro cantón***

# Porcentaje de Inversión total por distrito.

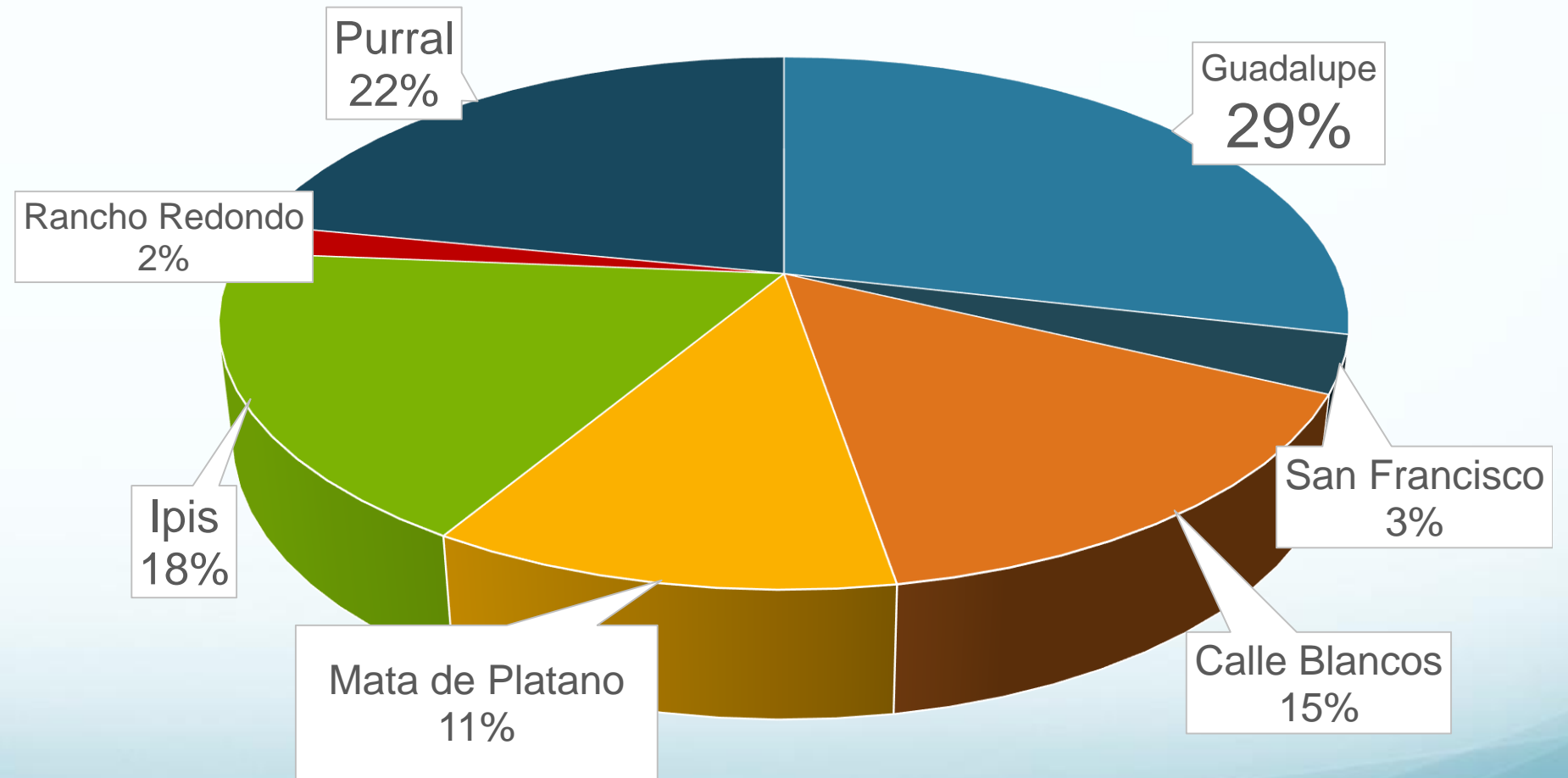

■ Guadalupe ■ San Francisco ■ Calle Blancos ■ Mata de Platano ■ Ipis ■ Rancho Redondo ■ Purral

**Todos comprometidos con el mejoramiento de nuestro cantón**





# ***Distrito de Guadalupe.***



**Municipalidad de Goicoechea  
Unidad Técnica de Gestión Vial**

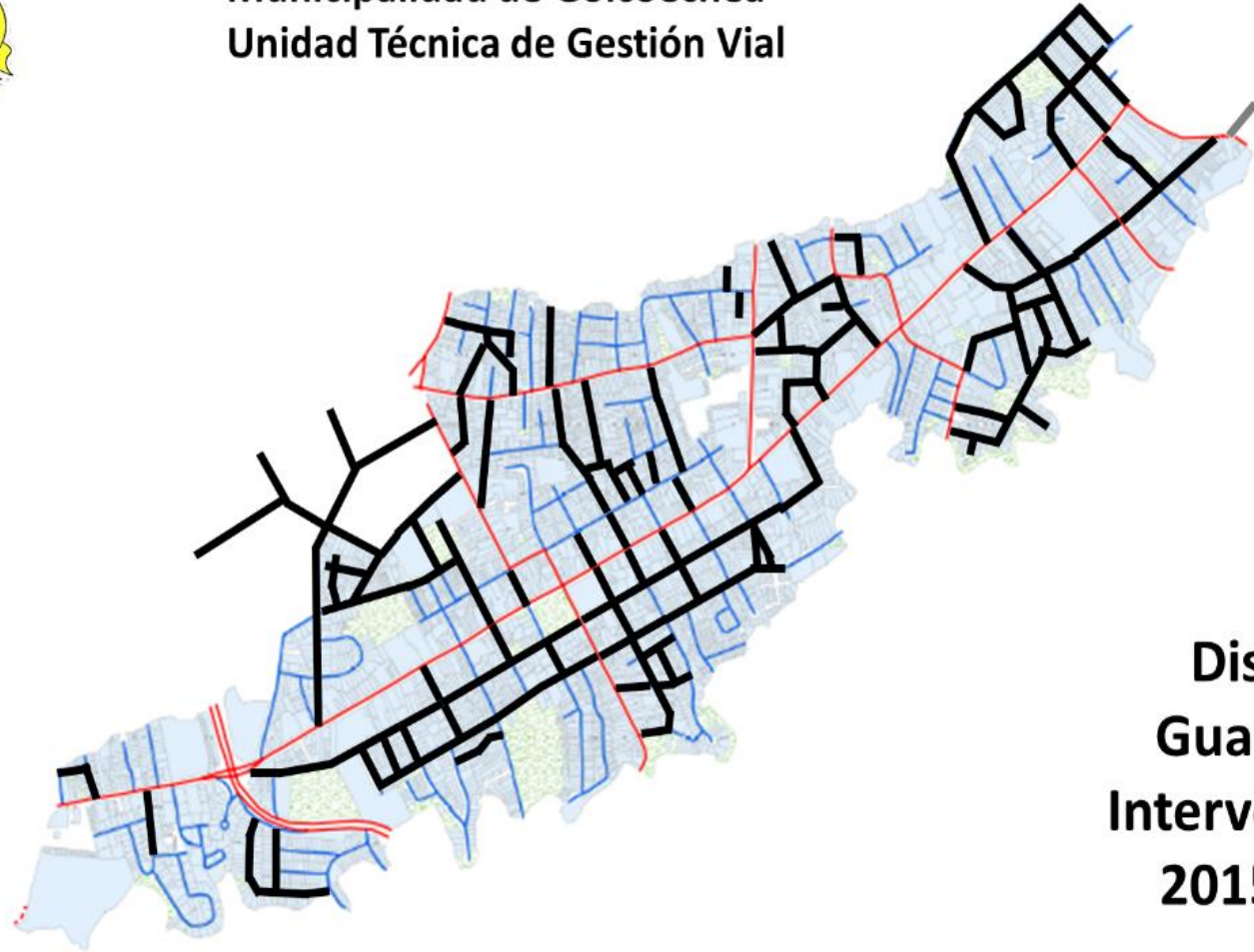

**Distrito:  
Guadalupe  
Intervenciones  
2015-2019**



***Todos comprometidos con el mejoramiento de nuestro cantón***

# ***Inversión total. distrito de Guadalupe.***

<b>2015</b>	<b>₱ 82.502.995,66</b>
<b>2016</b>	<b>₱ 75.838.664,66</b>
<b>2017</b>	<b>₱ 240.676.542,14</b>
<b>2018</b>	<b>₱ 355.358.240,33</b>
<b>2019</b>	<b>₱ 555.357.007,96</b>
<b>Total</b>	<b>₱ 1.309.733.450,75</b>



***Todos comprometidos con el mejoramiento de nuestro cantón***

# ***Inversión por tipo de obra. distrito de Guadalupe***

<b>Tipo de obra</b>	<b>2015</b>	<b>2016</b>	<b>2017</b>	<b>2018</b>	<b>2019</b>	<b>Total</b>
<b>Bacheo</b>	3,66	0,605	0,9	0,15	0,29	5,605
<b>Sobrecarpeta</b>	1,605	0,71	1,541	0,943	2,916	7,715
<b>Perfilado, carpeta y señalización</b>	0	0	1,596	3,183	4,56	9,339
<b>Total</b>	5,265	1,315	4,037	4,276	7,766	22,659



***Todos comprometidos con el mejoramiento de nuestro cantón***



# ***Inversión por tipo de ruta. distrito de Guadalupe.***

	Total (km)	Total (km)	Porcentaje (%)
<b>Primarias</b>	12	11	91,67
<b>Secundarias</b>	5,67	5,22	92,06
<b>Terciarias</b>	20,23	4	19,77
<b>Total</b>	37,9	20,22	53,35



***Todos comprometidos con el mejoramiento de nuestro cantón***

# ***Distrito de San Francisco.***



**Municipalidad de Goicoechea  
Unidad Técnica de Gestión Vial**



**Distrito: San Francisco  
Intervenciones 2015-2019**

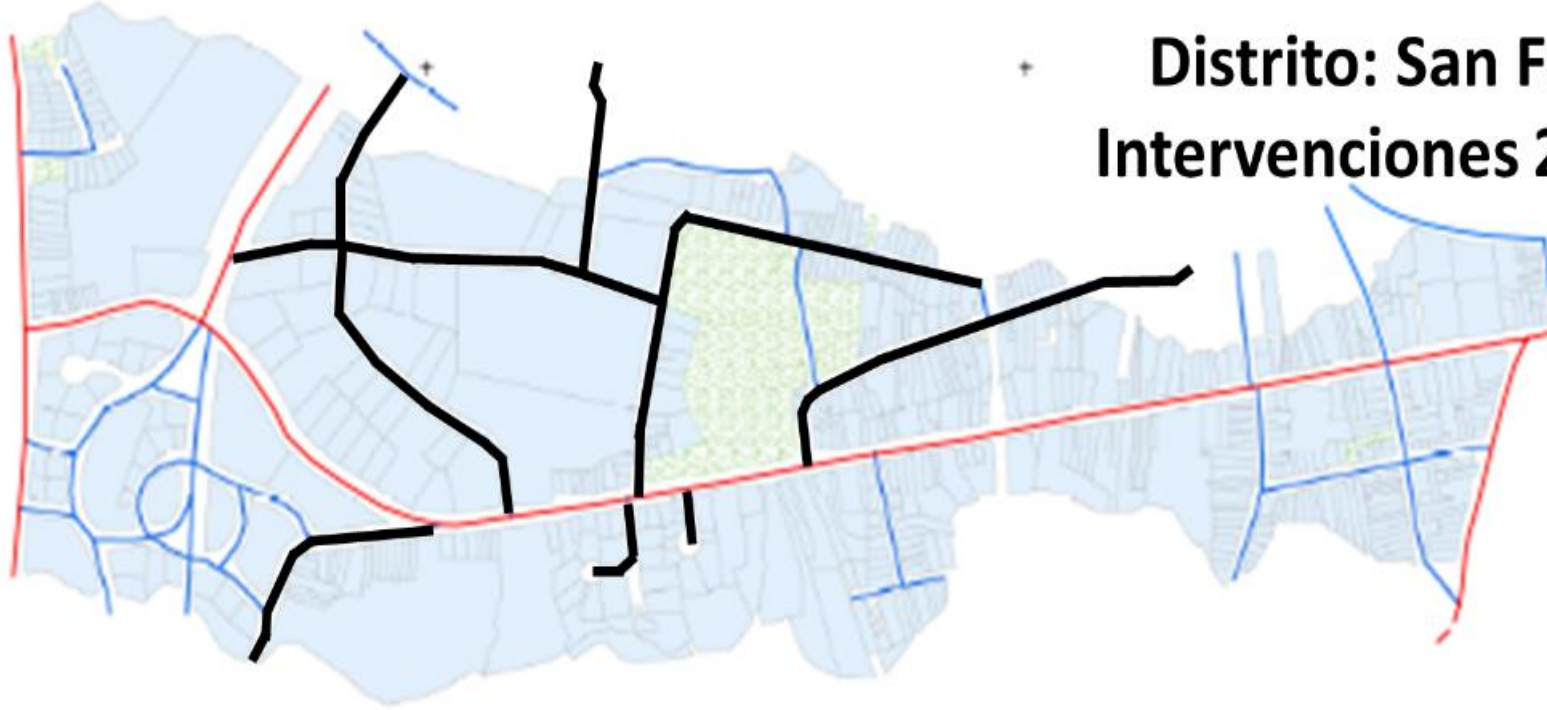

***Todos comprometidos con el mejoramiento de nuestro cantón***

# ***Inversión total distrito de San Francisco.***

<b>Año</b>	<b>Monto</b>
<b>2015</b>	<b>₡ 5.350.688,00</b>
<b>2016</b>	<b>₡ 0</b>
<b>2017</b>	<b>₡ 60.892.506,14</b>
<b>2018</b>	<b>₡ 20.438.111,42</b>
<b>2019</b>	<b>₡ 72.155.767,91</b>
<b>Total</b>	<b>₡ 158.837.073,47</b>



***Todos comprometidos con el mejoramiento de nuestro cantón***

# ***Inversión por tipo de obra. distrito de San Francisco.***

<b>Tipo de obra</b>	<b>2015</b>	<b>2016</b>	<b>2017</b>	<b>2018</b>	<b>2019</b>	<b>Total</b>
<b>Bacheo</b>	0,35	0		0		0,35
<b>Sobrecarpeta</b>	0	0	0,521	0		0,521
<b>Perfilado, carpeta y señalización</b>	0	0	0,46	0,28	1,07	1,81
<b>Total</b>	0,35	0	0,981	0,28	1,07	2,681



***Todos comprometidos con el mejoramiento de nuestro cantón***

# ***Inversión por tipo de ruta. distrito de San Francisco.***

	<b>Total</b>	<b>Intervenidas</b>	<b>Porcentaje de intervención</b>
<b>Primarias</b>	3,15	1,8	57,14
<b>Secundarias</b>	3	1,55	51,67
<b>Terciarias</b>	0,75	0,15	20,00
<b>Total</b>	6,9	3,5	50,72



***Todos comprometidos con el mejoramiento de nuestro cantón***



# ***Distrito de Calle Blancos.***



**Municipalidad de Goicoechea  
Unidad Técnica de Gestión Vial**



**Distrito:  
Calle Blancos  
Intervenciones  
2015- 2019**

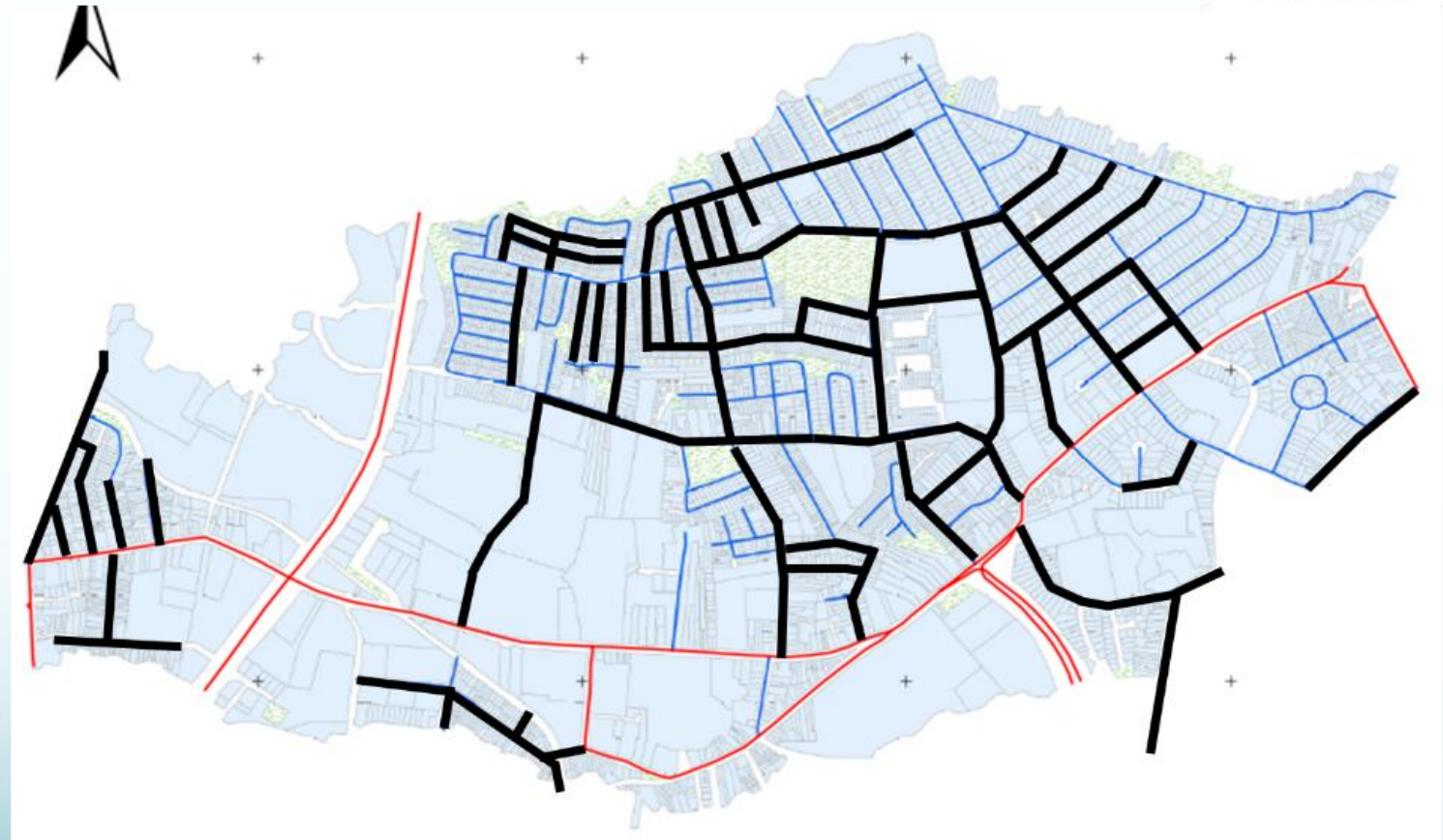

***Todos comprometidos con el mejoramiento de nuestro cantón***



# ***Inversión total distrito de Calle Blancos.***

<b>Año</b>	<b>Monto</b>
<b>2015</b>	₱ 77.702.037,69
<b>2016</b>	₱ 64.248.378,58
<b>2017</b>	₱ 107.099.888,92
<b>2018</b>	₱ 251.134.080,90
<b>2019</b>	₱ 196.397.906,97
<b>Total</b>	₱ 696.582.293,07



***Todos comprometidos con el mejoramiento de nuestro cantón***

# ***Inversión en el distrito Calle Blancos por tipo de obra.***

<b>Tipo de obra</b>	<b>2015</b>	<b>2016</b>	<b>2017</b>	<b>2018</b>	<b>2019</b>	<b>Total</b>
<b>Bacheo</b>	8,9	5,25	0	0		14,15
<b>Sobrecarpeta</b>	0,765	0,12	0	0	1,56	2,445
<b>Perfilado, carpeta y señalización</b>	0	0	1,89	3,645	4,95	10,485
<b>Total</b>	9,665	5,37	1,89	3,645	6,51	27,08



***Todos comprometidos con el mejoramiento de nuestro cantón***

# ***Inversión por tipo de ruta. distrito de Calle Blancos.***

	<b>Total</b>	<b>Intervenidas</b>	<b>Porcentaje de intervención</b>
<b>Primarias</b>	6	3,4	56,67
<b>Secundarias</b>	6,76	5,46	80,77
<b>Terciarias</b>	12,64	1,77	14,00
<b>Total</b>	25,4	10,63	41,85



***Todos comprometidos con el mejoramiento de nuestro cantón***

# ***Distrito de Mata de Plátano.***



Municipalidad de Goicoechea  
Unidad Técnica de Gestión Vial



## **Distrito: Mata de Plátano Intervenciones 2015- 2019**

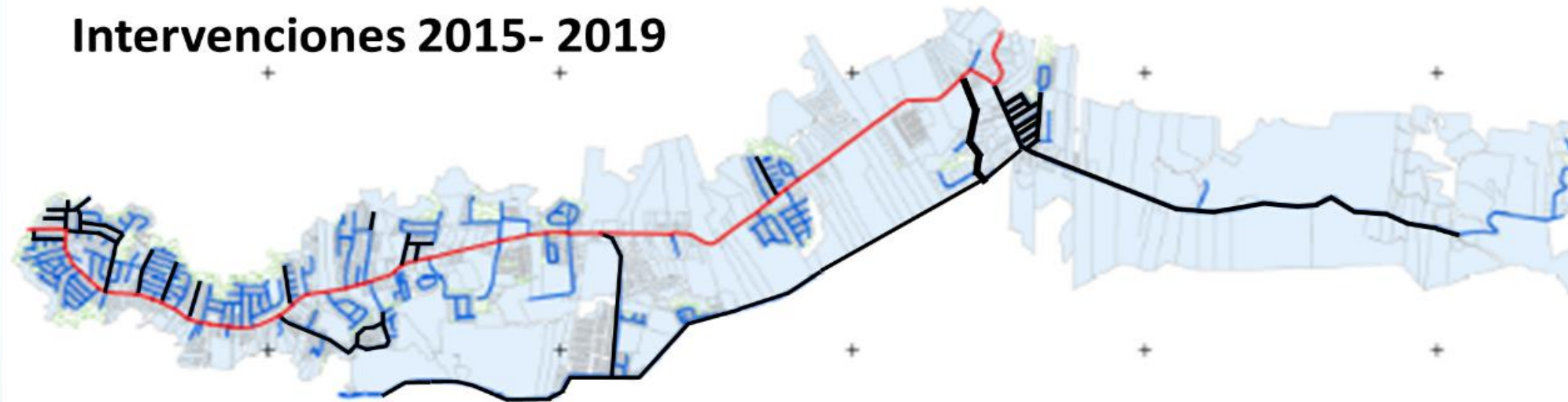

Bacheo menor   
Sobre carpeta   
Perfilado y sobrecarpeta 

Bacheo menor anteriores   
Sobre carpeta anteriores   
Perfilado y sobrecarpeta anteriores 



***Todos comprometidos con el mejoramiento de nuestro cantón***

# ***Inversión total. Distrito de Mata de Plátano.***

<b>Año</b>	<b>Monto</b>
<b>2015</b>	₴ 25.424.879,20
<b>2016</b>	₴ 131.164.895,76
<b>2017</b>	₴ 56.773.468,57
<b>2018</b>	₴ 52.106.883,77
<b>2019</b>	₴ 196.694.738,88
<b>Total</b>	₴ 462.164.866,17



***Todos comprometidos con el mejoramiento de nuestro cantón***

# ***Inversión por tipo de obra. Distrito Mata de Plátano.***

<b>Tipo de obra</b>	<b>2015</b>	<b>2016</b>	<b>2017</b>	<b>2018</b>	<b>2019</b>	<b>Total</b>
<b>Bacheo</b>	1,5	0,69	0,5	0		2,69
<b>Sobrecarpeta</b>	0,18	0	0	0	1,895	2,075
<b>Perfilado, carpeta y señalización</b>	0	0	0,77	0,67	1,7	3,14
<b>Total</b>	1,68	0,69	1,27	0,67	3,595	7,905



***Todos comprometidos con el mejoramiento de nuestro cantón***



# ***Inversión por tipo de ruta. Distrito de Mata de Plátano.***

	<b>Total</b>	<b>Intervenidas</b>	<b>Porcentaje de intervención</b>
<b>Primarias</b>	0,9	0,9	100,00
<b>Secundarias</b>	4,1	4,1	100,00
<b>Terciarias</b>	31,2	3,5	11,22
<b>Total</b>	36,2	8,5	23,48



***Todos comprometidos con el mejoramiento de nuestro cantón***

# ***Distrito de Ípis.***



Municipalidad de Goicoechea  
Unidad Técnica de Gestión Vial



GESTIÓN VIAL GOICOEHEA

## **Distrito: Ípis** **Intervenciones 2015- 2019**

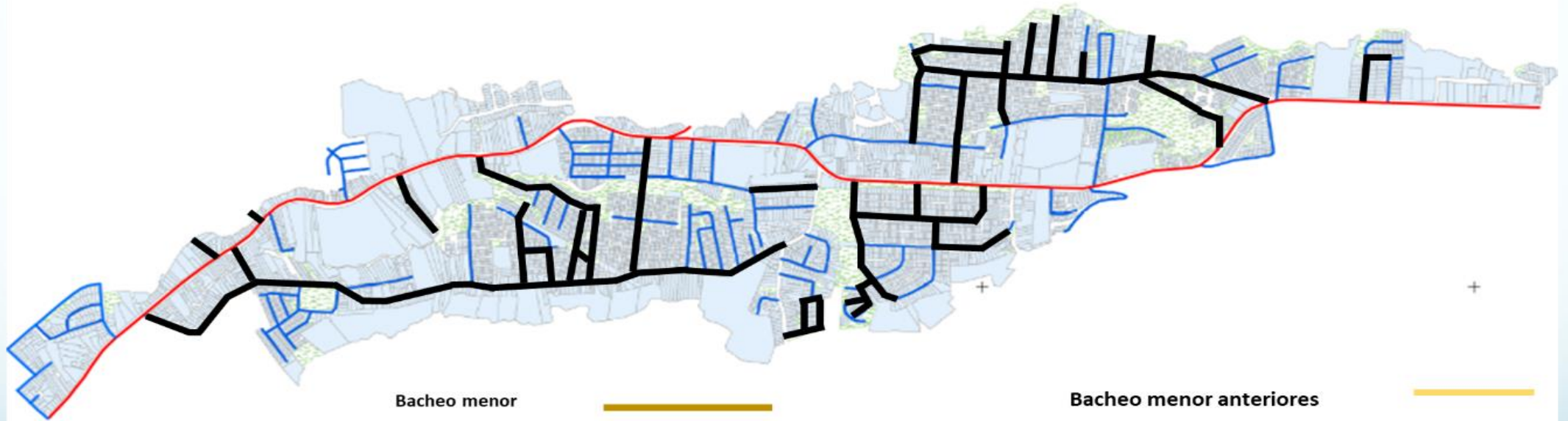

- Bacheo menor 
- Sobre carpeta 
- Perfilado y sobrecarpeta 

- Bacheo menor anteriores 
- Sobre carpeta anteriores 
- Perfilado y sobrecarpeta anteriores 



***Todos comprometidos con el mejoramiento de nuestro cantón***

# ***Inversión total. Distrito de Ípis.***

<b>Año</b>	<b>Monto</b>
<b>2015</b>	<b>₴ 37.872.125,04</b>
<b>2016</b>	<b>₴ 45.841.873,88</b>
<b>2017</b>	<b>₴ 242.463.720,23</b>
<b>2018</b>	<b>₴ 311.151.950,39</b>
<b>2019</b>	<b>₴ 255.805.167,37</b>
<b>Total</b>	<b>₴ 893.134.836,91</b>



***Todos comprometidos con el mejoramiento de nuestro cantón***

# ***Inversión por tipo de obra. Distrito Ípiz***

<b>Tipo de obra</b>	<b>2015</b>	<b>2016</b>	<b>2017</b>	<b>2018</b>	<b>2019</b>	<b>Total</b>
<b>Bacheo</b>	1	1	1	1,085	0	4,085
<b>Sobrecarpeta</b>	0,55	0,65	0	1,92	0,36	3,48
<b>Perfilado, carpeta y señalización</b>	0	0	2,425	2,435	1,9	6,76
<b>Total</b>	1,55	1,65	3,425	5,44	2,26	14,325



***Todos comprometidos con el mejoramiento de nuestro cantón***

# ***Inversión por tipo de ruta. Distrito de Ípis.***

	<b>Total</b>	<b>Intervenidas</b>	<b>Porcentaje de intervención</b>
<b>Primarias</b>	5,55	4,7	84,68
<b>Secundarias</b>	2,8	1,2	42,86
<b>Terciarias</b>	18,45	4,7	25,47
<b>Total</b>	26,8	10,6	39,55



***Todos comprometidos con el mejoramiento de nuestro cantón***



# ***Distrito de Rancho Redondo.***



**Municipalidad de Goicoechea  
Unidad Técnica de Gestión Vial**

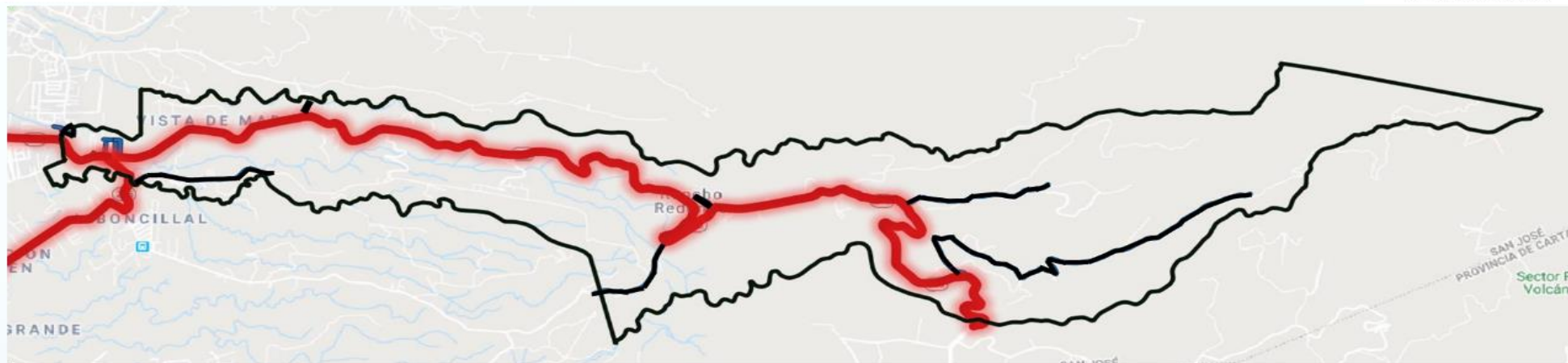

**Distrito: Rancho Redondo  
Intervenciones 2015- 2019**



***Todos comprometidos con el mejoramiento de nuestro cantón***



# ***Inversión total. Distrito de Rancho Redondo.***

<b>Año</b>	<b>Monto</b>
<b>2015</b>	<b>₱ 19.487.202,60</b>
<b>2016</b>	<b>₱ 26.552.594,32</b>
<b>2017</b>	<b>₱ 6.220.174,80</b>
<b>2018</b>	<b>₱ 4.013.016,00</b>
<b>2019</b>	<b>₱ 18.250.000,00</b>
<b>Total</b>	<b>₱ 74.522.987,72</b>



***Todos comprometidos con el mejoramiento de nuestro cantón***

# ***Inversión por tipo de obra Distrito Rancho Redondo***

<b>Tipo de obra</b>	<b>2015</b>	<b>2016</b>	<b>2017</b>	<b>2018</b>	<b>2019</b>	<b>Total</b>
<b>Bacheo</b>	0	2,4	0	0,5	0	2,9
<b>Sobrecarpeta</b>	0,3	0,28	0,19	0	0,66	1,43
<b>Perfilado, carpeta y señalización</b>	0	0	0	0	0	0
<b>Total</b>	0,3	2,68	0,19	0,5	0,66	4,33



***Todos comprometidos con el mejoramiento de nuestro cantón***

# ***Distrito de Purral.***



Municipalidad de Goicoechea  
Unidad Técnica de Gestión Vial



## **Distrito: Purral** **Intervenciones 2015-2019**

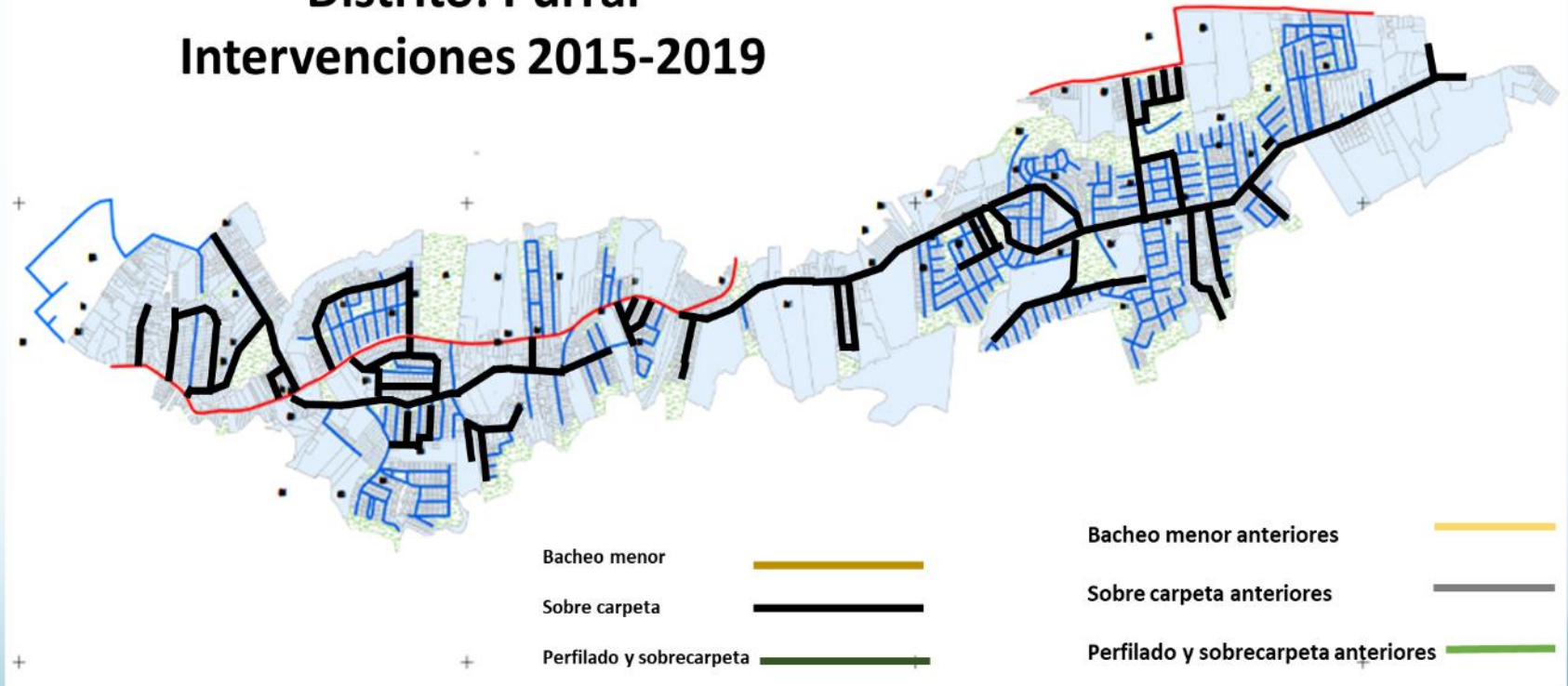

***Todos comprometidos con el mejoramiento de nuestro cantón***

# ***Inversión total. Distrito de Purral***

<b>Año</b>	<b>Monto</b>
<b>2015</b>	₴ 75.738.834,46
<b>2016</b>	₴ 50.590.558,99
<b>2017</b>	₴ 148.361.642,99
<b>2018</b>	₴ 572.537.102,80
<b>2019</b>	₴ 131.105.116,70
<b>Total</b>	₴ 978.333.255,94



***Todos comprometidos con el mejoramiento de nuestro cantón***

# ***Inversión por tipo de obra distrito Purrál***

<b>Tipo de obra</b>	<b>2015</b>	<b>2016</b>	<b>2017</b>	<b>2018</b>	<b>2019</b>	<b>Total</b>
<b>Bacheo</b>	3,6	2,95	1,7	3,145	0	11,395
<b>Sobrecarpeta</b>	1,15	0,54	0,855	2,515	1,62	6,68
<b>Perfilado, carpeta y señalización</b>	0	0	0,96	1,5	0,85	3,31
<b>Total</b>	4,75	3,49	3,515	7,16	2,47	21,385



***Todos comprometidos con el mejoramiento de nuestro cantón***

# ***Inversión por tipo de ruta. Distrito de Purral.***

	<b>Total</b>	<b>Intervenidas</b>	<b>Porcentaje de intervención</b>
<b>Primarias</b>	5,85	5,7	97,44
<b>Secundarias</b>	1,9	1,2	63,16
<b>Terciarias</b>	31,35	6,05	19,30
<b>Total</b>	39,1	12,95	33,12



***Todos comprometidos con el mejoramiento de nuestro cantón***





# Construcción de puentes

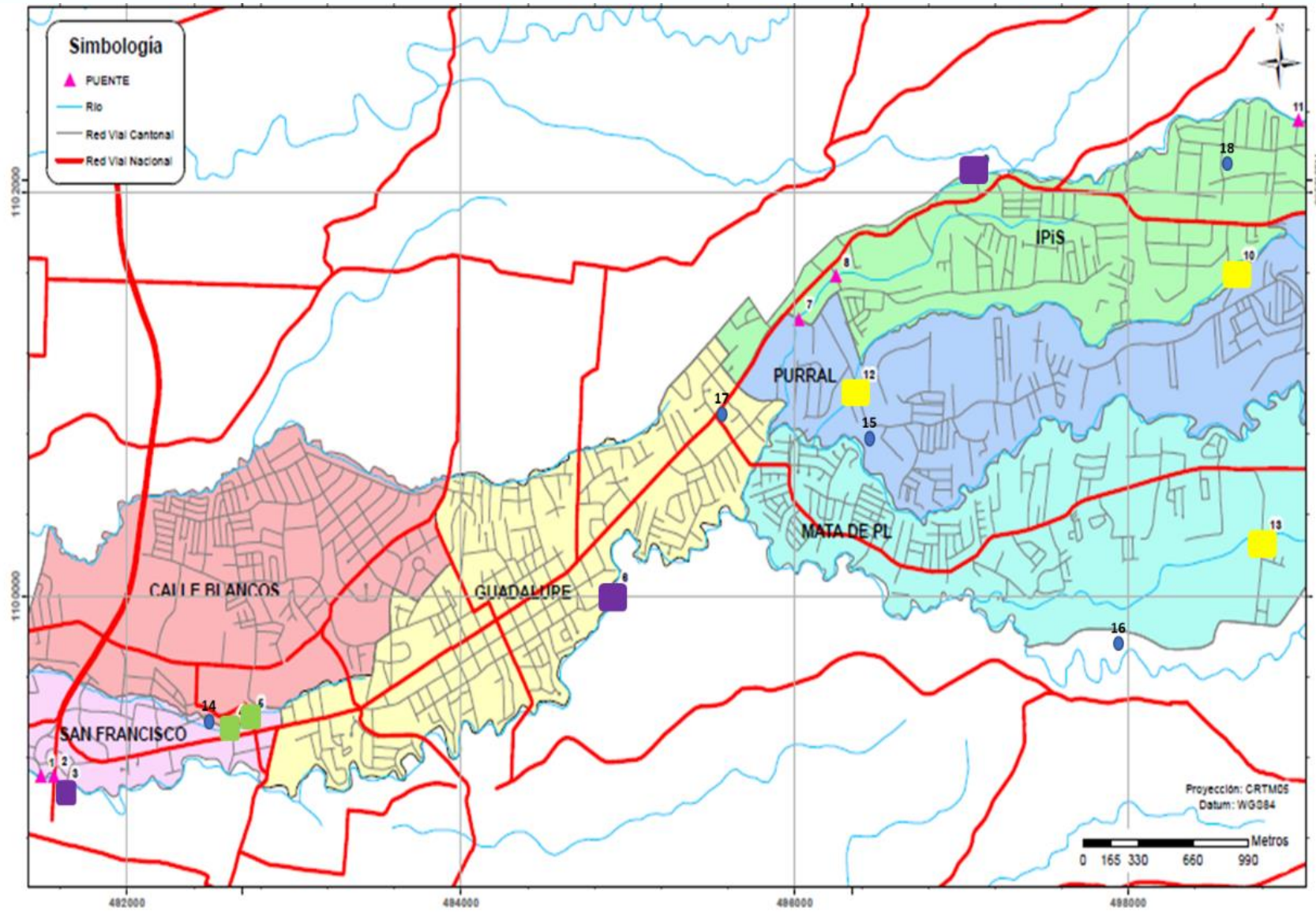

- Construidos
- En construcción
- Proyectado MOPT-BID



*Todos comprometidos con el mejoramiento de nuestro cantón*

# Porcentaje de ejecución del Plan Quinquenal

Plan Quinquenal 2015-2019			Porcentaje de ejecución
	Proyectos presupuestados	Proyectos ejecutados	
Bacheo	31	71	229
Sobrecarpeta	43	82	191
Perfilado, colocación de carpeta y señalización vial	13	66	508
<b>Total</b>	<b>87</b>	<b>219</b>	<b>252</b>



*Todos comprometidos con el mejoramiento de nuestro cantón*

# Construcción de puentes

Código de camino	Nombre de camino	Distrito	Proveniencia de los recursos	Año de ejecución	Tipo de obra	Total
1-08-048	CALLE LA NUEVA SALITRILLOS	Mata de Plátano	MOPT	2016	Rehabilitación	₡ 118.524.791,00
1-08-125	Puente La Nena	Ipis	Presupuesto Municipal	2019	Rehabilitación	₡ 70.830.073,00
1-08-087		Purral	MOPT	2018	Rehabilitación	₡ 234.457.886,58



*Todos comprometidos con el mejoramiento de nuestro cantón*

# ***Programa Red Vial Cantonal II MOPT BID***

***Puente Paso Hondo.  
Puente Zetillal-Coronado  
Puente Barrio Tournón.***



***Todos comprometidos con el mejoramiento de nuestro cantón***





***Municipalidad de Goicoechea.***  
***Unidad Técnica de Gestión Vial***

***Gracias***



***Todos comprometidos con el mejoramiento de nuestro cantón***