

**IMPLEMENTACIÓN DE INFRAESTRUCTURA COMUNITARIA SOSTENIBLE PARA LA INCLUSIÓN SOCIAL**

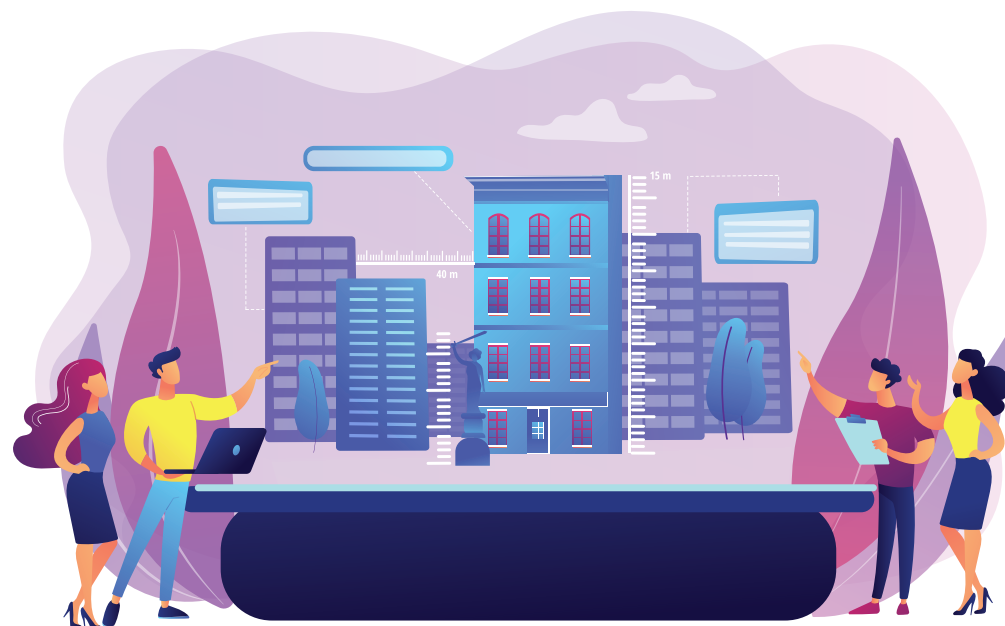

**PROPOSICIÓN DE ACCIONES PARA EL MEJORAMIENTO SOSTENIDO DEL EMPLEO**



**9 INDUSTRIA, INNOVACIÓN E INFRAESTRUCTURA**



**CREACIÓN DE ESPACIOS DE ARTICULACIÓN DE LOS EMPRENDIMIENTOS LOCALES, INCLUYENDO ESPACIOS DE DIÁLOGO LOCAL**



**CONSOLIDACIÓN DE ACCIONES PARA MAXIMIZAR EL USO EFICIENTE DE LOS RECURSOS, ADOPCIÓN DE TECNOLOGÍAS LIMPIAS Y SOSTENIBILIDAD AMBIENTAL**



**FOMENTO DE LA INNOVACIÓN COMO ELEMENTO ARTICULADOR DEL DESARROLLO SOSTENIBLE**



**MEJORAMIENTO SOSTENIDO DE LAS CONDICIONES PARA ACCEDER AL INTERNET Y LAS COMUNICACIONES DE CALIDAD**

